

CREATIVE CONCEPT

Corporate Website Revamping





PT Inti Marketing Komunika atau *Inmark Communications* berdiri tahun 2005, tumbuh dan berkembang menjadi perusahaan penyedia jasa komunikasi pemasaran dan komunikasi korporasi yang berhasil menguatkan posisinya sebagai salah satu yang diperhitungkan dalam pembuatan **materi komunikasi korporat seperti** Annual Report, CSR Report, Company Profile, Majalah Internal dan buku korporasi lainnya serta Corporate Gift.

Pada perkembangannya Inmark Communications mengukuhkan diri sebagai *corporate communications services* yang tidak hanya sebatas pada media korporasi, namun juga *activations, public relations* dan kegiatan eksternal komunikasi lainnya.

Terkini, **media digital** juga menjadi bagian dari layanan terpadu solusi komunikasi.

Our Featured Clients



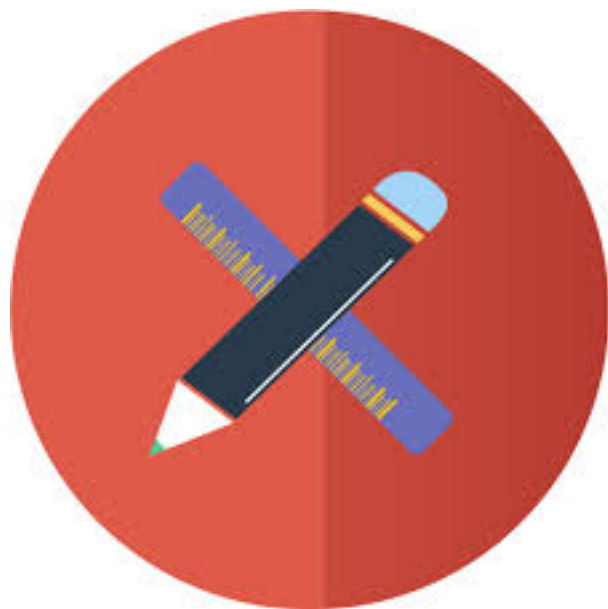

OUR PROPOSAL



Background

Bisnis PT SBS terus berkembang di tengah dunia industri yang sangat dinamis.

Redesign situs web perlu dilakukan untuk memberikan penyegaran tampilan serta semakin mencerminkan citra perusahaan yang terus berkembang.

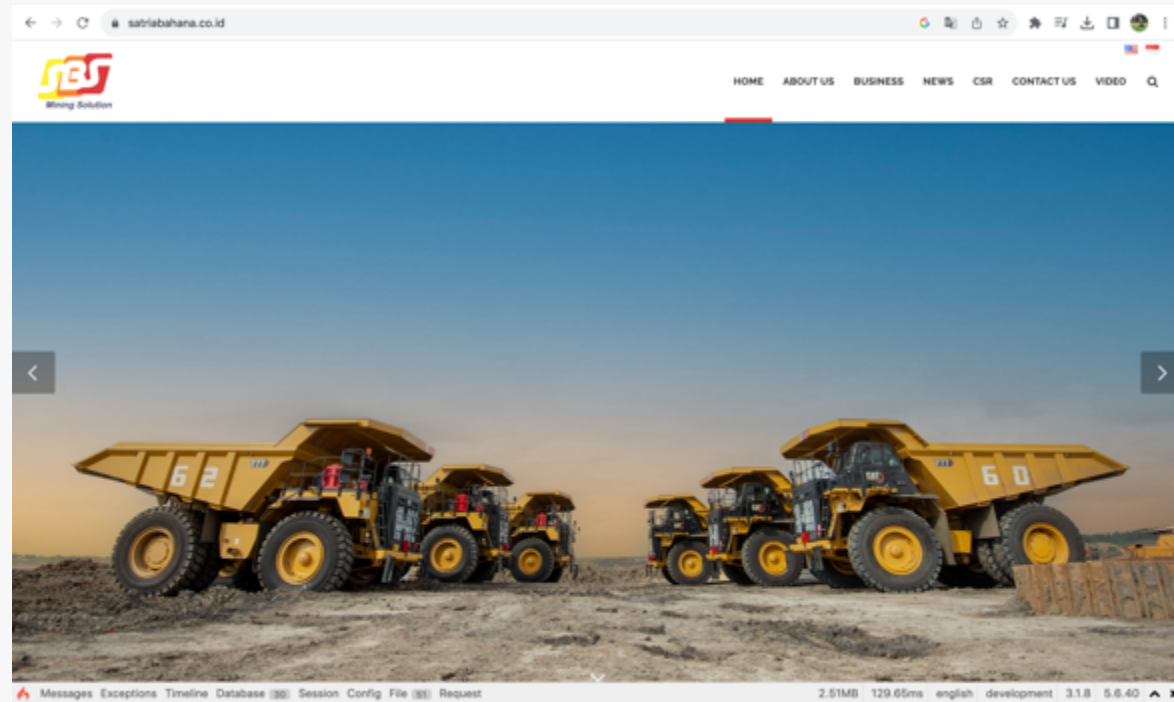



Konsep Design

Trend korporasi di seluruh dunia saat ini menampilkan citra perusahaan yang mengedepankan isu-isu ***sustainability***.

Konsep design situs web SBS yang kami usulkan adalah semakin meng-***highlight*** pengembangan **bisnis** SBS serta isu-isu ***sustainability***.





Usulan Konsep Design

Dalam implementasi konsep design tersebut, tetap dengan mempertimbangkan tiga hal utama, yaitu:

Simple

Clear

Interesting





Usulan Konsep Design

Selain unsur visual yang ditonjolkan (*visual-centric*), implementasi dari konsep visual element adalah **menerjemahkan karakter perusahaan ke dalam tampilan**.

Visual yang rapi dan elegan kami pilih dengan **menempatkan font, garis dan icon secara tepat**. Menempatkan *white space* sebagai jeda ruang sehingga kesan elegan tercipta.

Kedua elemen tersebut diharapkan akan **memunculkan citra perusahaan yang terpercaya**, sesuai dengan karakter dan budaya perusahaan.

Selain untuk kepentingan user/publik, dengan implementasi ini diharapkan setiap karyawan dan pemangku kepentingan bangga akan identitas korporat mereka di internet.



Web yang **responsif** dan **fleksibel** di beberapa ukuran layar, berorientasi pada **platform**, **grids** dan **layout** yang menyesuaikan **perilaku pengguna** dan **devices** untuk mengakses.

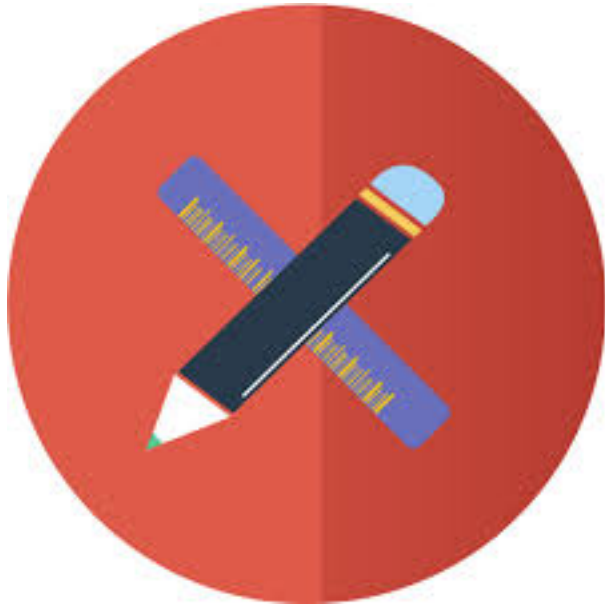

WIREFRAMES

Sitemap



		About Us	Business	News	CSR	Contact Us	Video
							
<p>Komitmen Meningkatkan Produktivitas guna Penguatan Keunggulan Bisnis</p>							
Our Business							
Heavy Equipment		Mining Contractor		Mining Investment		Asset Management	
Our Projects							
							
Project Heavy Equipment Rental				PTBA <u>Pelabuhan Tarahan</u>			
News & CSR News							
Footer							



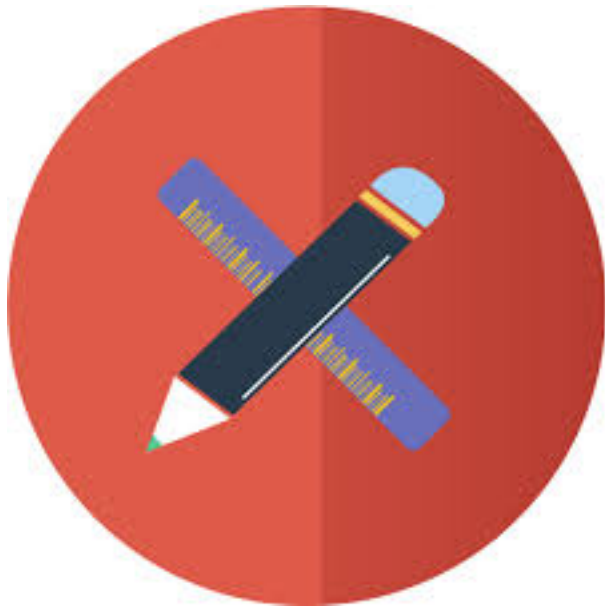

IMPLEMENTASI DESAIN

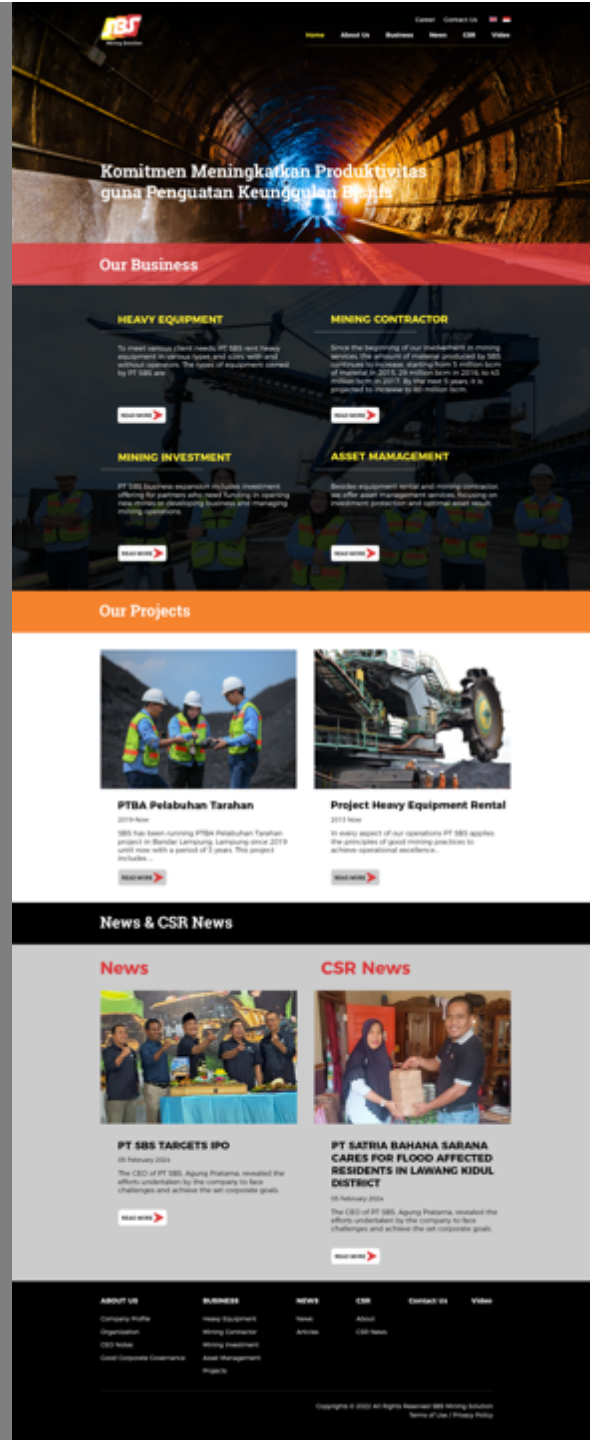

Alternatif 1 - Home

Desain Pertama mengedepankan warna-warni yang merupakan **turunan dari warna logo SBS**. Warna-warna seperti **Oranye** dan **Kuning** melambangkan energi positif dan semangat yang menyala-nyala dipadukan dengan nuansa warna hitam yang melambangkan integritas dan disiplin. Desain ini terdiri dari beberapa elemen, yaitu: *header*, *slider*, penonjolan *Our Business*, *Our Projects*, *News*, dan *Footer*.

Bagian slider dapat digunakan untuk mengkomunikasikan pesan-pesan penting dan menampilkan citra perusahaan yang ingin ditonjolkan. Di sini dapat diperkenalkan tentang kinerja perusahaan, layanan perusahaan, serta kegiatan **sustainability** perusahaan.



Heavy Equipment Rental

To meet various client needs, PT SBS rent heavy equipment in various types and sizes, with and without operators. The types of equipment owned by PT SBS are:



ABOUT US	BUSINESS	NEWS	CSR	Contact Us	Video
Company Profile	Heavy Equipment	News	About		
Organization	Mining Contractor	Articles	CSR News		
CEO Notes	Mining Investment				
Good Corporate Governance	Asset Management				
	Projects				

Alternatif 1 – Halaman Dalam

Contoh desain halaman dalam kami pilihkan salah satu halaman **Our Business** yang menampilkan layanan SBS. Tampilan halaman dalam mempertahankan nuansa warna pada home, dengan warna-warna yang *strong* serta *header* dan *footer* berwarna hitam sehingga menampilkan kesan **prestise** dan **anggun**.



Alternatif 2 - Home

Sama seperti desain pertama, desain kedua menggunakan nuansa warna yang sama, namun **lebih clean**, sehingga lebih memberikan **penonjolan pada content**. *Content* dalam hal ini dapat berupa teks, *image*, maupun video.

Selain memberi penonjolan pada *content*, desain yang *clean* secara keseluruhan mengukuhkan citra perusahaan yang **tepercaya**, serta memberi **kesan fresh dan modern/kekinian**.

Pada desain kedua selain penonjolan pada slider yang dapat digunakan untuk mengkomunikasikan pesan-pesan penting perusahaan, di sini beberapa bisnis utama SBS juga ditonjolkan dengan menambahkan image selain teks penjelasan.

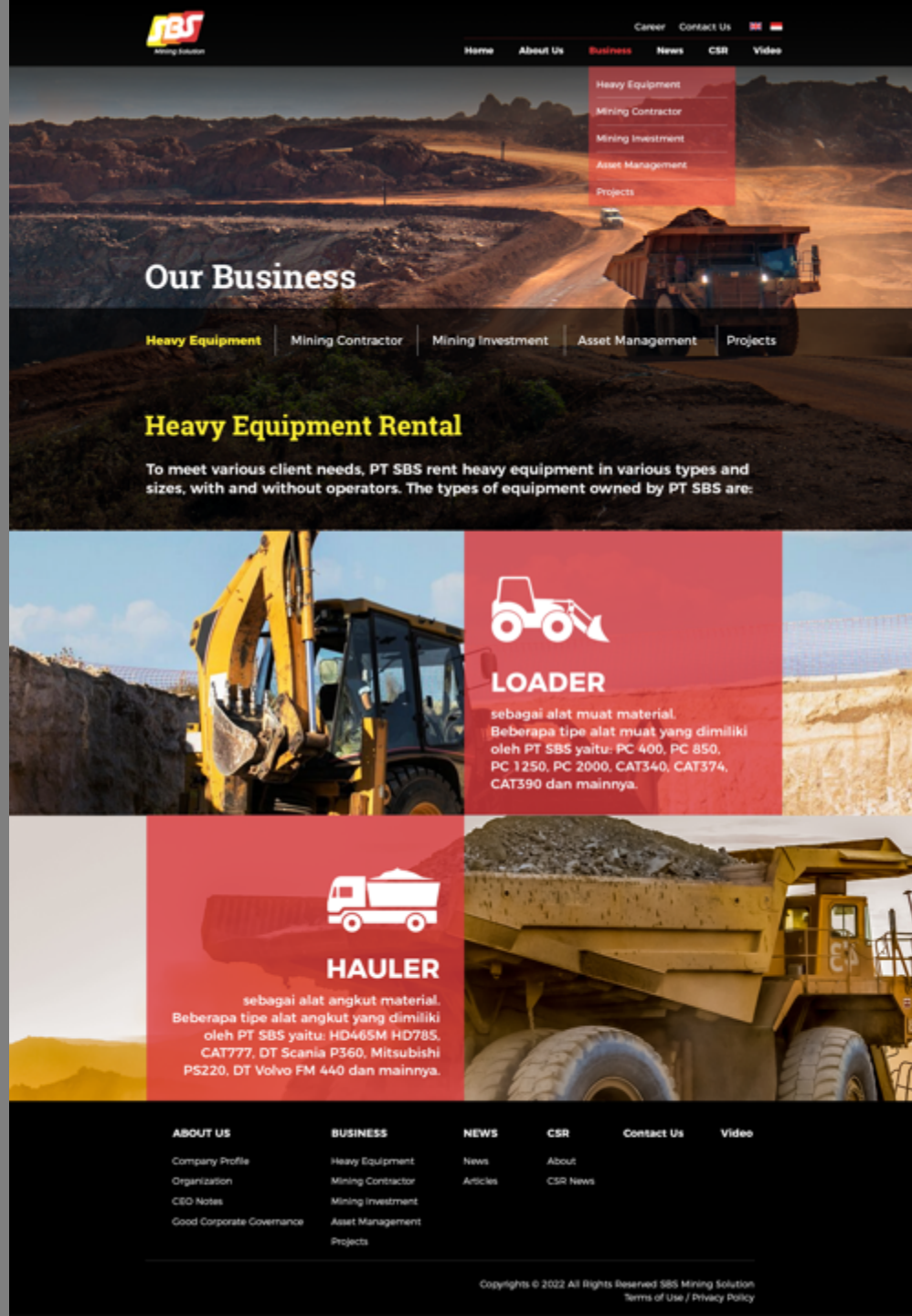

Alternatif 2 – Halaman Dalam

Contoh desain halaman dalam pada alternatif kedua juga mempertahankan nuansa warna pada home, dengan menggunakan *image* serta *icon-icon yang cantik* agar penyajian informasi tentang bisnis SBS semakin menarik.



Alternatif 3 - Home

Alternatif ketiga menggunakan lengkung dan bukan garis-garis lurus saja sehingga terkesan lebih dinamis, sesuai dengan dinamika bisnis saat ini. Pada slider kami mengusulkan penggunaan foto-foto yang **humanis** dan menampilkan kegiatan yang terkait dengan **sustainability**. Penggunaan warna masih sama dengan alternatif yang sebelumnya. Di sini juga terdapat penggunaan image dan icon-icon cantik sehingga tidak monoton.

Elemen utama terdiri dari slider untuk mengkomunikasikan pesan perusahaan, *Our Business*, *Our Projects*, serta *News & CSR News*. Sama seperti desain sebelumnya, selain bisnis dan proyek, kami juga mengusulkan untuk menonjolkan update tentang **kegiatan CSR** pada bagian **CSR News**.

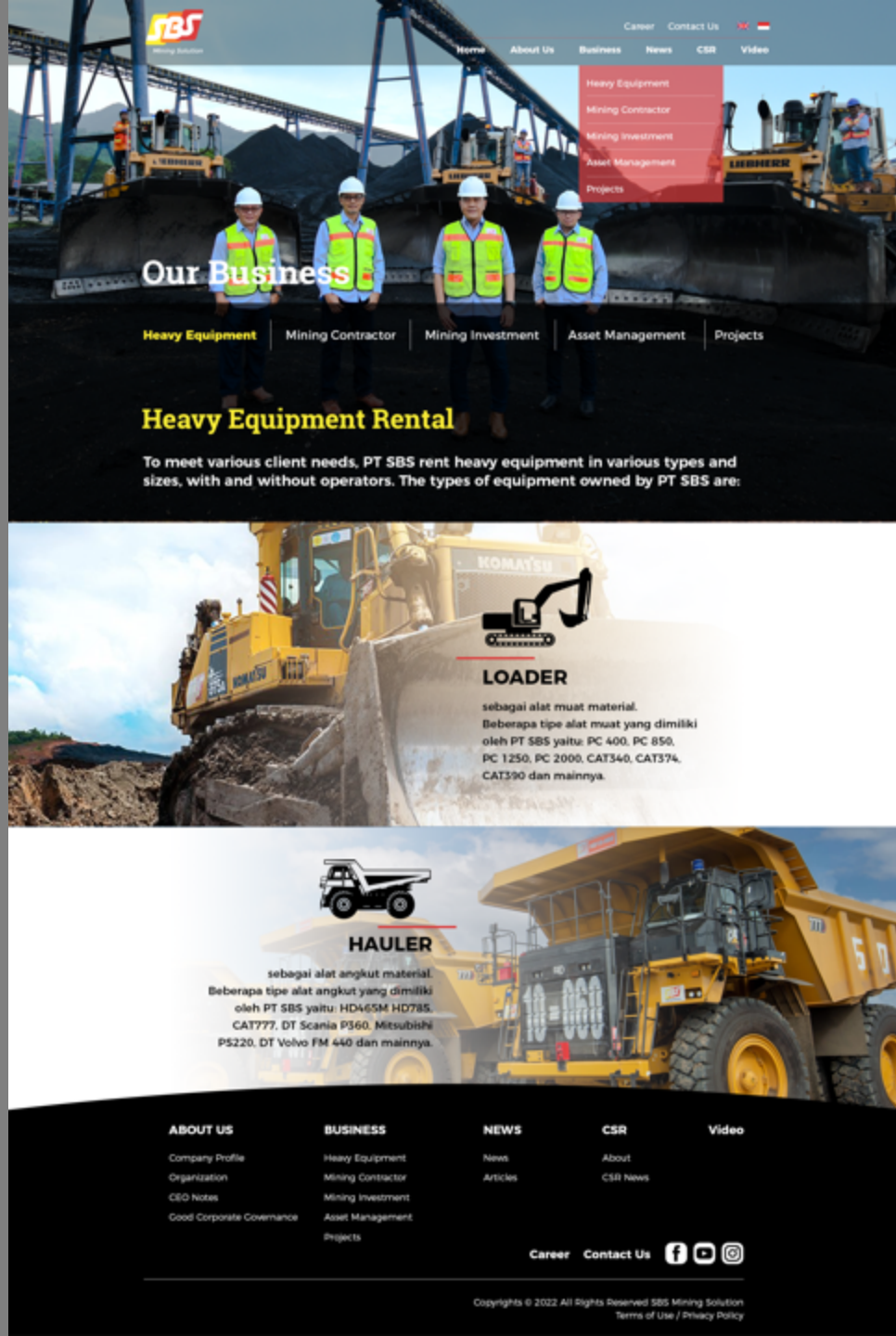

Alternative 3 – Halaman Dalam

Halaman dalam mempertahankan nuansa pada home serta menggunakan **image** dan **icon** yang menarik sehingga penyajian informasi layanan SBS semakin menarik.



Alternative 4 – Home

Pada alternatif keempat slider ditampilkan dengan **aksen lengkung**. Selain itu masih dominan penggunaan warna hitam yang memberi **kesan prestise** dan **anggun** serta agar memudahkan **penonjolan pada content** berupa image dan teks, ataupun video.

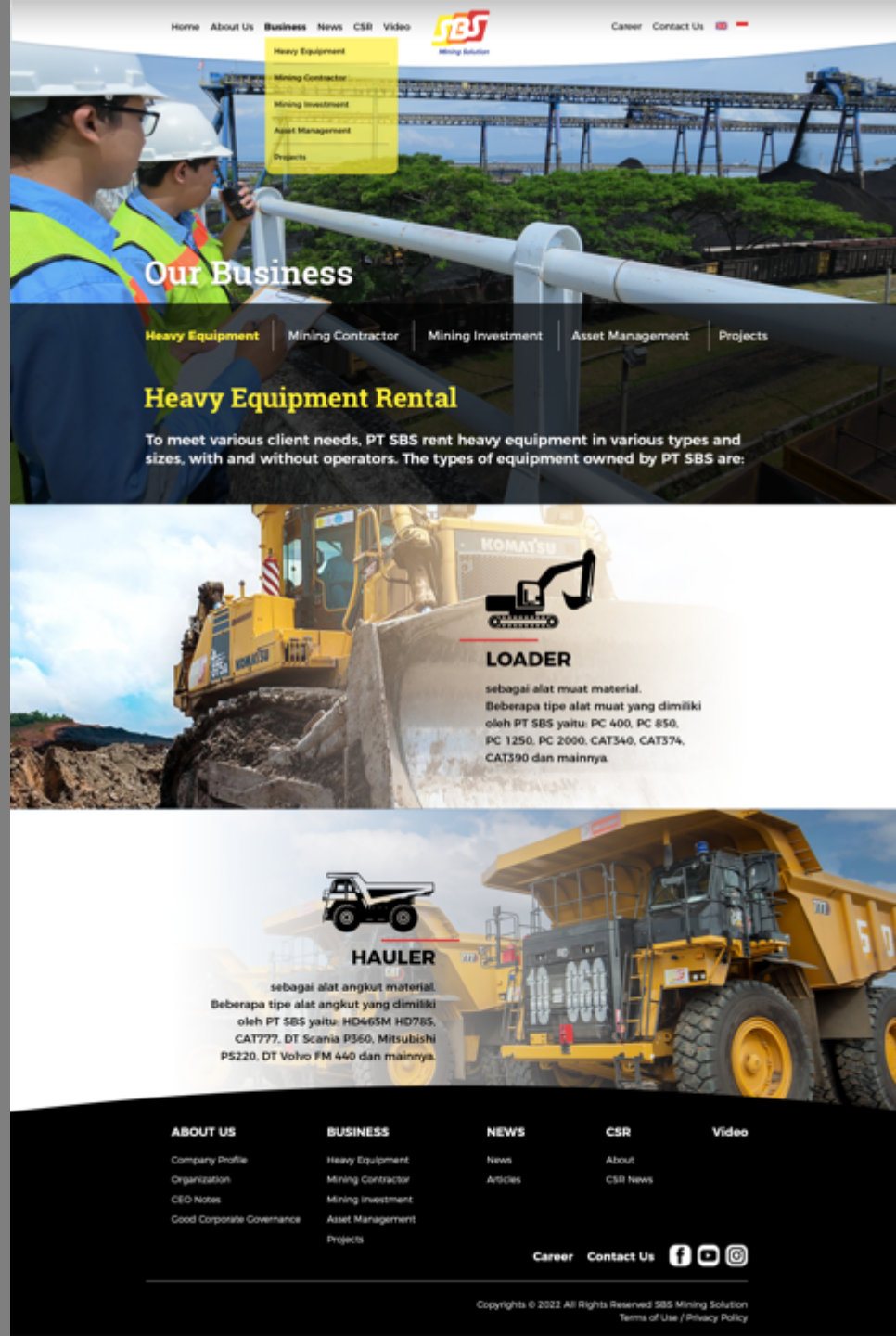

Alternative 4 – Halaman Dalam

Halaman dalam mempertahankan nuansa pada home serta menggunakan **image** dan **icon** yang menarik sehingga penyajian informasi layanan SBS semakin menarik.



METODE KERJA

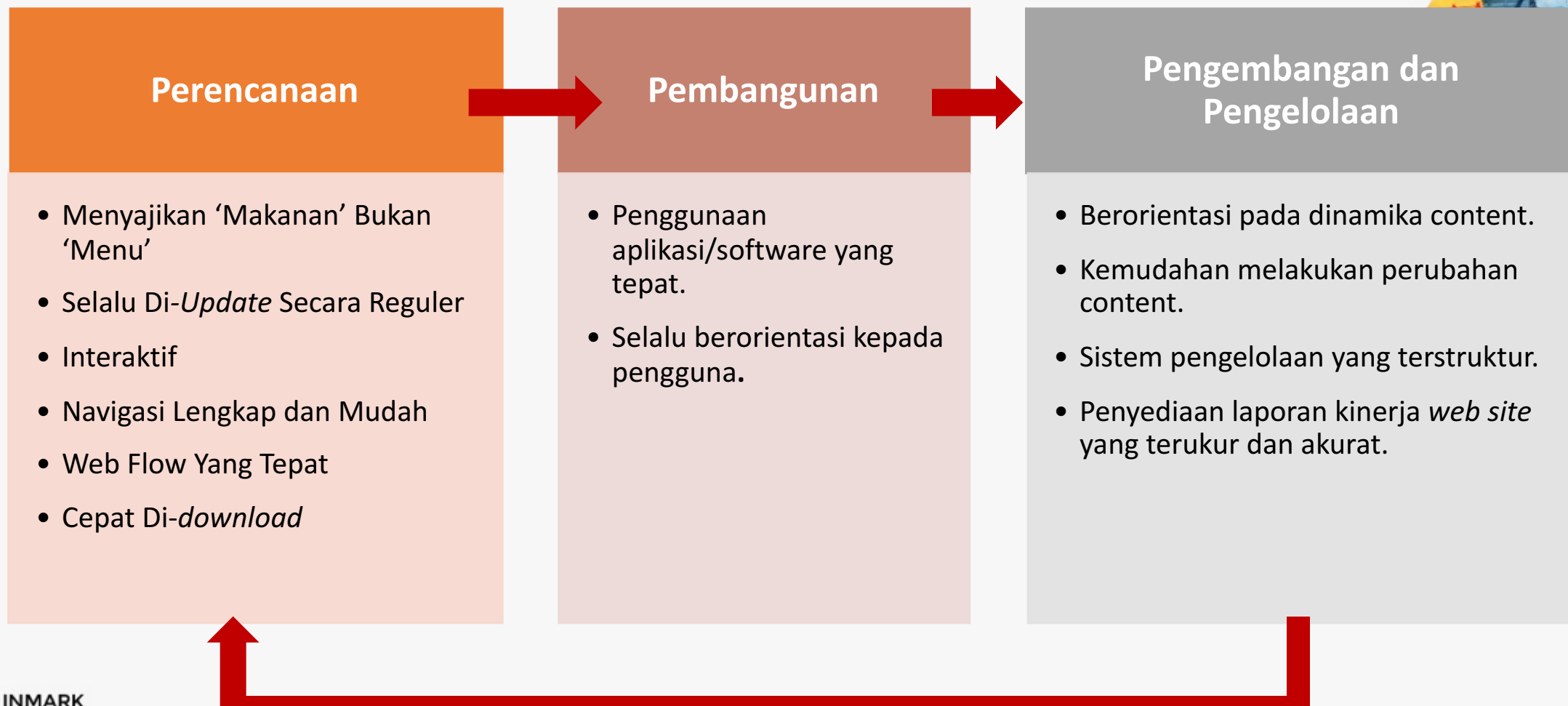



Perencanaan

Kami memulai pekerjaan dengan fase perencanaan atau fase konsultasi dimana pada akhir fase ini Vendor akan benar-benar memahami obyektif redesign serta citra perusahaan yang ingin dibangun sehingga dapat menampilkan dengan sebaik-baiknya.

Pembangunan

Pada fase pembangunan dilakukan pemograman sesuai dengan perangkat lunak yang telah disepakati.

Pengembangan dan Pengelolaan

Pada fase ini Vendor akan membantu klien melakukan pemeliharaan serta updating content sesuai dengan dinamika Perusahaan.



SPESIFIKASI TEKNIS

- **Web Server Apache 2.4**, server web yang dapat dijalankan di banyak sistem operasi yang berguna untuk melayani dan memfungsikan situs web.
- **PHP versi 7.2**, core bahasa pemograman yang digunakan.
- **MariaDB 10.9**, Database untuk menyimpan data.
- **HTML5**, untuk mengatur layout dan animasi.
- **CSS3**, untuk pewarnaan, pengaturan font, motion graphic.
- **Bootstrap**, framework Cascading Style Sheets (CSS) agar mudah dari sisi programmingnya.
- **Java Script**, untuk animasi/motion graphic.
- **Modern Browser**: Chrome 121, Firefox 122, Edge 120, Safari 17



JADWAL PEKERJAAN

Project Approval



Week 1	Week 2	Week 3	Week 4	Week 5	Week 6	Week 7	Week 8	Week 9	Week 10
--------	--------	--------	--------	--------	--------	--------	--------	--------	---------

Week 10



Requirement Gathering

Requirements

Prototipe

Development

Frontend Development

Backend Development

Integrasi System

Testing & Fix Bugs

Deployment (live)

LIVE

OUR TEAM



UNTUNG HARTONO
CEO, Managing Director



MERCY VEROZA
Project Manager

OUR TEAM



MEISIA CHANDRA
Digital Strategist



NURJAMILA G BANISWATI
Content & Web Consultant

OUR TEAM



SUNARTO
Senior UI/UX Designer



FAKHRI HELMY
System Analyst & Programmer



THANK YOU

Let's Discuss



inmark

PT Inti Marketing Komunika
Inmark Communications

*Jl. Haji Nawī – Haji Syaip No 16D, Gandaria Selatan
Cilandak, Jakarta Selatan 12420
Jakarta – Indonesia
Telp: 021 75921359/021 75921360
www.inmark.co.id*